FamiTri
Familienzentrum Trimbach

Magst du Abwechslung im Kleiderschrank und tauschst dich gerne mit anderen Frauen aus?
Dann komm zum

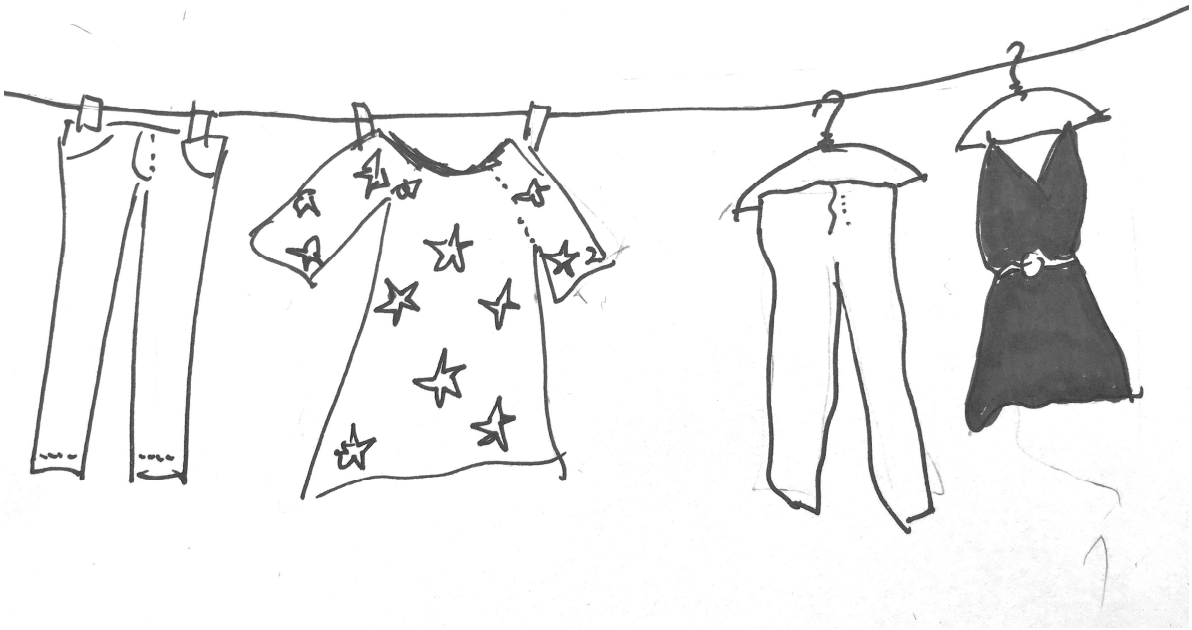

# Herbst-Kleidertausch für Frauen

Freitag, 22. November 2019, 19 – 21 Uhr
am Mühleweg 11 in Trimbach

Die Herbst-/Winterkleider sollen ganz und sauber sein. Accessoires wie Gürtel, Foulards, Hüte, Modeschmuck sind ebenfalls willkommene Tauschobjekte.

Unkostenbeitrag Fr. 5.-

www.famitri.ch, Mühleweg 11, 4632 Trimbach, info@famitri.ch